

# Evangelische Kirche THALE - WARNSTEDT

ANDREAS • PETRI • GEORG

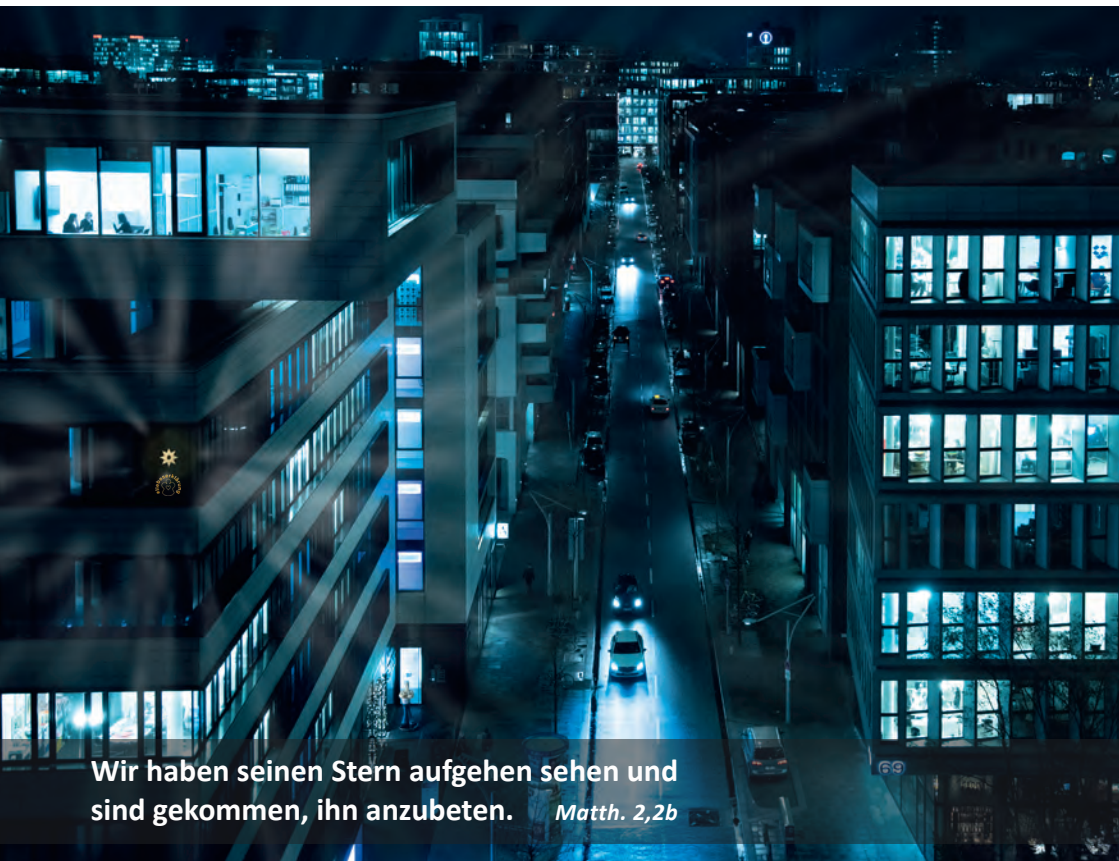

Wir haben seinen Stern aufgehen sehen und  
sind gekommen, ihn anzubeten. *Matth. 2,2b*



## AUF FESTEM FUNDAMENT



Fotos: W. Nowak



Ökumenischer Gottesdienst zum Reformationstag in der Herz-Jesu-Kirche

### KREUZ UND QUER

Am 3. und 4. Nov. gab es im Kultur- und Begegnungszentrum St. Petri jeweils einen Kreativnachmittag Filzen. Alle Teilnehmerinnen waren mit viel Eifer dabei, für die Adventszeit Wichtel und Wichtelhäuschen anzufertigen. Es hat riesigen Spaß gemacht. Vor Ostern würden alle wieder gern einen weiteren Filznachmittag mit Katrin Fahrenbruch erleben.

RÜCKBLICKE



Fotos: K. Maercker

**G**ott hat ernst gemacht: In Jesus wurde er einer von uns. Als Baby war er verletzlich und auf die Fürsorge seiner Eltern angewiesen. Als Jugendlicher war er voller Träume und hörte nicht immer darauf, was seine Eltern sagten, sondern ging auch eigene Wege. Als Erwachsener war er hin- und hergerissen. Die Welt ist nicht schwarz-weiß, sondern voller Schattierungen und Spannungen. Denen setzt sich Gott in Jesus aus und wagt den Versuch, die Welt mit Liebe zu verändern. Er linderte die Not der Kranken. Er hörte denen zu, die sonst kein offenes Ohr finden. Er machte Hungrige satt. Er ging an die Ränder der Gesellschaft und träumt von einem großen Tisch, an dem alle einen Platz haben. Er stellte unbequeme Fragen, um den Horizont seiner Weggefährten und Begleiterinnen zu weiten. Er trat konsequent für den Frieden ein, ohne dessen Kosten zu verschweigen. Dass Gott ernst gemacht und sich in diese geschundene und oft genug zerrissene Welt gewagt hat, ist seine #liebeserklärung an uns Menschen. Das feiern wir Weihnachten.

„Wir haben seinen Stern gesehen und sind gekommen, ihn anzubeten.“ Wie die drei Weisen aus dem Osten werfen auch wir Weihnachten einen Blick in die Krippe und erinnern uns alle Jahre wieder aufs Neue, dass Gott ernst gemacht hat und einer von uns wurde. Das ist so unglaublich, dass es gut ist, sich jedes Jahr wieder daran zu erinnern: Wir hören die lieb gewonnenen

Worte aus der Weihnachtsgeschichte; singen die vertrauten Lieder, deren Texte wir oft mitsingen, manchmal immerhin mitmurmeln können; schauen verträumt in den Glanz der Kerzen und Sterne, die in den Fenstern leuchten. Gegen alle Bedenken und Zweifel breitet sich dann für eine kleine Weile die Zuversicht in den Menschen aus: Doch, mit Liebe kann die Welt verändert werden.

Von Neugeborenen geht eine große Anziehungskraft aus. Die eigenen Sorgen mögen noch so groß sein, sobald man ein Neugeborenes sieht, treten sie meistens in den Hintergrund. Denn dem Frieden und der Hoffnung auf Zukunft, die von neugeborenen Kindern ausgeht, kann kaum eine:r widerstehen. Die Zuversicht wächst zart und mit ihr auch die Absicht, das zu teilen. Die Weisen verharrten nicht im Stall von Bethlehem, sondern machten sich auf den Rückweg – und gaben dabei etwas von der Strahlkraft ihrer Begegnung mit Jesus weiter. Lasst es uns den Weisen nachmachen! Die Möglichkeiten sind hier unbegrenzt: ein überraschender Besuch, ein gutes Wort für jemanden, ein Kompliment, eine zweite Chance, ein Lächeln. Eigentlich das ganze Jahr über, aber besonders in der Advents- und Weihnachtszeit ist Gelegenheit, Gottes #liebeserklärung an die Menschen mit Worten und Taten weiterzugeben.

*Ihre Pfrn. Saskia Lieske*

# DEZEMBER

ACHTUNG: Alle Termine stehen unter dem Vorbehalt der Corona-bedingten Änderung.  
Aktuelle Informationen finden sich unter [www.pfarrbereich-thale.de](http://www.pfarrbereich-thale.de)

**28** Nov. **So 15:00**

**Pfarrbereichsgottesdienst**

zum 1. Advent m. Chor und anschließendem  
Beisammensein an der Feuerschale

Pfrn. Lieske

Neue Kirche Bad Suderode

**K:** Ev. Pfadfinderarbeit

1. Advent

**1** Mi 18:00  
**Adventsandacht**

KBZ St. Petri Thale

**4** Sa 9 - 12:00  
**KonfiTreff**

Quedlinburg

**5** So 9:30  
**Gottesdienst**

Pfrn. Lieske

KBZ St. Petri Thale

**K:** Diakonie Mittel-  
deutschland

2. Advent

**7** Di 14:00  
**Seniorenkreis**

KBZ St. Petri Thale

**8** Mi 18:00  
**Adventsandacht**

KBZ St. Petri Thale

**9** Do 14:00  
**Gemeindenach-  
mittag Warnstedt**  
St. Georg Warnstedt

**11** Sa 9-12:00  
**KonfiTüre**

Haltestelle Quedlinburg

**12** So 16:00  
**Musikalischer Gottesdienst zum  
3. Advent mit Chor und Posaunenchor**

Pfrn. Lieske

Kirche St. Petri Thale

**K:** Kirchenkreis

3. Advent

**15** Mi 16:00  
**Filzen für Kinder**  
Heike Beck  
KBZ St. Petri Thale

Do 18:00  
**Adventsandacht**  
KBZ St. Petri Thale

**16** Do 9:30  
**Gottesdienst**  
Pfrn. Lieske  
DRK-Seniorenwohn-  
heim „Bergblick“  
Do 17:00  
**Kreuz und Quer**  
KBZ St. Petri Thale

**17** Fr 10:00  
**Gottesdienst**  
Pfrn. Lieske  
Seniorenwohnpark  
Thale

**19** So 5:00  
**Männer auf dem Weg**

Sonnenaufg. auf d. Brocken mit Diakon Stephan Möhres - Details unter  
0176 40437528; s.moehres@gmail.com

**So 9:30**  
**Gottesdienst** Pfr. i.R. Heimrich, KBZ St. Petri Thale

**K:** Kirchlicher Fernunterricht 4. Advent

**22** Mi 18:00  
**Adventsandacht**

KBZ St. Petri Thale

**24** Fr 14:30  
**Christvesper m. Krippenspiel**

Pfrn. Lieske

Kirche St. Georg Warnstedt

**Fr 17:00**  
**Christvesper m. Posaunenchor**

Pfrn. Lieske

Kurpark Thale **K:** Brot f. die Welt Heiligabend

**26** So 9:30  
**Gottesdienst**

Pfrn. Lieske

KBZ St. Petri Thale

**K:** Diakonie Mitteldeutschland  
2. Weihnachtstag

**31** Fr 16:30  
**Gottesdienst**  
mit Abendmahl und  
persönlicher Segnung  
Pfrn. Lieske  
KBZ St. Petri Thale

**6 Do 17:00**  
**Lichtergottesdienst**  
 m. Chor  
 Pfrn. Lieske  
 Kirche St. Petri Thale  
 K: Kirchl. Stiftung für  
 Kunst- und Kulturgut in der  
 EKM Ephanias

**8 Sa 10:00**  
**Männer auf dem Weg**  
  
 mit Diakon Stephan Möhres  
 - Details abfragen unter  
 0176 40437528  
 s.moehres@gmail.com

**9 So 9:30**  
**Gottesdienst**  
 Pfrn. Lieske  
 KBZ St. Petri Thale

**K:** Kirchengemeinde  
 1. So nach Epiphantias

**11 Di 14:00**  
**Seniorenkreis**  
 Pfrn. Lieske  
 KBZ St. Petri Thale

**15 Sa 9 - 12:00**  
**KonfiTreff**  
  
 Quedlinburg

**16 So 9:30**  
**Gottesdienst**  
 Pfrn. Lieske  
 Kirche St. Petri Thale

**K:** Umweltarbeit in der EKM  
 2. So nach Epiphantias

**20 Do 9:30**  
**Gottesdienst**  
 Pfrn. Lieske/DRK-Seniorenwohnheim  
 „Bergblick“

**Do 14:00**  
**Gemeindenachmittag Warnstedt**  
 Kirche St. Georg Warnstedt

**21 Fr 10:00**  
**Gottesdienst**  
 Pfr. Runge  
 Seniorenwohnpark  
 Thale

**22 Sa 9-12**  
**KonfiTüre**  
  
 Haltestelle  
 Quedlinburg

**23 So 9:30**  
**Gottesdienst**  
 Pfrn. Lieske  
 Kirche St. Petri Thale

**K:** Förderung Ehrenamtliche  
 3. So nach Epiphantias

**26 Mi 19:00**  
**Kreuz und Quer**  
 Filmvorführung  
 KBZ St. Petri Thale

**30 So 17:00**  
**Gottesdienst**  
 mit Konfirmanden  
 Pfrn. Lieske  
 KBZ St. Petri Thale

**K:** Familienarbeit  
 Letzter So nach Epiphantias

# Advents- und Weihnachtszeit im Kirchspiel

Am **1. Advent** findet **15 Uhr** ein **Gottesdienst für Groß und Klein** aus dem gesamten Pfarrbereich in der Neuen Kirche, Bad Suderode statt. Der Kirchengemeindechor Thale gestaltet ihn zusammen mit KMD Christine Bick.

Musikalisch wird es auch am **3. Advent**, dann in der beheizten St. Petri Kirche. Der Posaunenchor und der Chor bringen am Nachmittag (16 Uhr) im Gottesdienst vertraute und neue Lieder zum Klingen.

**Jeden Mittwoch im Advent** gibt es **18 Uhr** eine Andacht im Kultur- und Begegnungszentrum. Mitten in der Woche besteht die Gelegenheit, den Blick auf Gottes #Liebeserklärung zu richten und zur Ruhe zu kommen.

Wie schon im vergangenen Jahr findet auch diesmal der **Heiligabendgottesdienst 17 Uhr an der St. Petri Kirche im Kurpark** statt. In Warnstedt feiern wir bereits **14.30 Uhr** einen **Gottesdienst mit Krippenspiel**.

Die Zeit rund um den **Jahreswechsel** ist geprägt von Rückblicken auf die vergangenen Monate und dem Ausblick auf das neue Jahr. Mancher Gedanke zaubert ein Lächeln ins Gesicht, andere Erinnerungen lassen das Herz höherschlagen, aber auch Bedenken und manche Sorge gehören dazu. Im **Silvestergottesdienst** gibt es die Gelegenheit, persönlich einen Segen zugesprochen zu bekommen und so gestärkt ins neue Jahr zu gehen.

An der Schwelle zum Alltag nach den Festtagen feiern wir den **Lichtergottesdienst**. Der Chor gestaltet ihn musikalisch.



## Kunterbunter Kinderkram

**D**ieser Nachmittag ist für alle großen und kleinen Kinder, die gerne malen, basteln und gestalten.

Alle 2 Wochen könnt ihr Eurer Fantasie freien Lauf lassen und bei verschiedenen Aktionen kreativ werden. Gestartet wird am 15.12.2021 mit einem bunten Filznachmittag.

Die Kreativkiste ist jeden **2. Mittwoch**, von **16 bis 17 Uhr** geöffnet.

**15.12.2021**

**29.12.2021**

**12.01.2022**

**26.01.2022**

Um besser planen zu können, meldet Euch bitte bei mir an (Tel.: 0176 95552793). Ich freue mich auf Euch und Eure Ideen.

*Eure Filzelbe Heike Beck*

### Impressum:

Ev. Kirchengemeinde Thale St. Andreas und Ev. Kirchengemeinde St. Petri - vertr. durch den Vorsitzenden des Gemeindeführungsausschusses des Ev. Kirchspiels Thale Stefan Ehrhardt, sowie die Ev. Kirchengemeinde St. Georg Warnstedt, vertr. durch den Vorsitzenden des Gemeindeführungsausschusses Bernhard Hamel; Anschrift des Gemeindebüros der Ev. Kirchen Thale-Warnstedt: Hubertusstraße 2 in 06502 Thale; Redaktion Gemeindeinformation: Gottfried Bürger, Tel.: 03947/7752100, E-Mail: gbuerger1@web.de Nächster Redaktionsschluss: 20.01.2022. Nicht gekennzeichnete Fotos: G. Bürger

**OFFENER ABEND**  
verschiedene Themen mit Gästen

**KREUZ  
UND  
QUER**

Kultur- und Begegnungszentrum  
der Ev. Kirche Thale  
Hubertusstr. 2, Thale

## DEZEMBER

Donnerstag **16. Dezember** um 17 Uhr

### **Süßes ohne Sünde - Gesunde Süßigkeiten zubereiten**

*Naschen ohne Reue? Und das in der Weihnachtszeit? Ja, es geht wirklich!  
Wir wollen gemeinsam Energiebälle, Schokolade und Fruchtriegel herstellen.  
Alles aus gesunden und natürlichen Zutaten.  
Durch die begrenzte Teilnehmerzahl wird um eine Anmeldung bei Claudia Graue gebeten  
(0176 51954647).*

Eintritt frei

## JANUAR

Mittwoch **26. Januar** um 19 Uhr

### **Filmvorführung**

„Der Störenfried“

*Am 18. August 1976 verbrannte sich Pfarrer Oskar Brüsewitz in Zeitz. Er protestierte damit gegen den Staat, der die Glaubensfreiheit unterdrückte. In dem Film werden private Fotos, Briefe, Filmaufnahmen und Interviews mit Zeitzeug:innen zusammengetragen. Sie zeichnen ein Bild von Oskar Brüsewitz.*

*Pastorin Ursula Meckel erzählt vor Beginn des Films von ihren persönlichen Erinnerungen an ihn.*

Eintritt frei

## GEMEINDEBEITRAG 2021

### DANKE

Der freiwillige Gemeindebeitrag ist eine wichtige Säule bei den Finanzen der Kirchengemeinde. Denn er bleibt zu 100% in der Gemeinde. Ergebnis bis Redaktionsschluss: Kirchspiel Thale 8.374,26 € Kirchengem. Warnstedt 1.266,00 €  
Ganz vielen Dank allen bisherigen Spendern.

### BITTE

Pro 3 € gibt der Kirchenkreis Halberstadt 1 € dazu. In diesem Jahr ist Ihre Spende also noch mehr wert. Bis zum 31.12.2021 haben Sie noch die Gelegenheit, die vielfältige Arbeit der Kirchengemeinden zu unterstützen. Bitte überweisen Sie dafür Ihren Beitrag auf unten stehendes Konto.

Ev. Kirchenkreis Halberstadt IBAN: DE67 3506 0190 1553 6600 21  
Verwendungszweck: Gemeindebeitrag 2021/Ihr Name und Ihre Kirchengemeinde

# KONTAKTE

## **PFARRERIN** Saskia Lieske

Ev. Kirchspiel Thale

Hubertusstraße 2

06502 Thale

Tel.: 03947/77 99 599 oder

Mobil 0176/34506059

E-Mail:

[pfarramt@evangelischekirchethale.de](mailto:pfarramt@evangelischekirchethale.de)

Frau Pfrn. Lieske ist abwesend vom 27.  
bis 30. Dezember.

Die Kasualvertretung übernimmt Pfr.

i.R. E. Heimrich aus Bad Suderode

(Tel.: 039485/668668).

## **GEMEINDEBÜRO** Claudia Graue

Kultur- und Begegnungszentrum d. Ev. Kirche  
Thale (KBZ)

Hubertusstraße 2 - 06502 Thale

Tel.: 03947/23 34 Fax: 03947/7797029

E-Mail: [buero@evangelischekirchethale.de](mailto:buero@evangelischekirchethale.de)

## **ÖFFNUNGSZEITEN**

Dienstag 14-16 Uhr

Donnerstag 10-12 Uhr

## **JUNGE GEMEINDE NEINSTEDT**

Immer samstags

17 Uhr im Sonnenwinkel

Infos: [www.jg-neinstedt.de](http://www.jg-neinstedt.de)

## **JUNGE GEMEINDE QUEDLINBURG**

„Haltestelle“; QLB, Aegidiikirchhof 4, i.d.R.

dienstags, 18:30 Uhr mit

Pfr. Matthias Zentner (Tel. 03946-9019555)

Infos: [www.kirchequedlinburg.de](http://www.kirchequedlinburg.de)

## **KIRCHENMUSIKDIREKTORIN**

Christine Bick

Blasiistraße 23, 06484 Quedlinburg

Tel.: 03946/709 848

E-Mail: [christine.bick@gmx.de](mailto:christine.bick@gmx.de)

## **POSAUNENCHOR**

Freitags 19:30 - 21 Uhr im Kultur- und Begeg-

nungszentrum St. Petri bzw. in der Kirche St.

Petri Thale. Informationen über Christine Bick

oder Stefan Ehrhardt

## **BANKVERBINDUNG**

Kreiskirchenamt Harz-Börde

IBAN: DE96 8105 2000 0311 0533 00

BIC: NOLADE21HRZ

## **KIRCHENGEMEINDECHOR THALE**

Der Chor trifft sich mit Frau KMD Bick jeweils

Montag 19 Uhr im Kultur- und Begegnungs-

zentrum St. Petri zu den bekannt gegebenen

Terminen.